

RECAPEAMENTO

|   |       |                                       |
|---|-------|---------------------------------------|
| CBUQ – CONCRETO BETUMINOSO USINADO A QUENTE | 5,0cm | IMPRIMAÇÃO BETUMINOSA LIGANTE – RR 2C |
| FRESAGEM                                    | 5,0cm |                                       |

REFORÇO DE SOLO

|   |        |   |
|---|--------|---|
| CBUQ – CONCRETO BETUMINOSO USINADO A QUENTE | 5,0cm  | IMPRIMAÇÃO BETUMINOSA LIGANTE – RR 2C E IMPERMEABILIZANTE – CM 30 |
| BRITA GRADUADA SIMPLES                      | 15,0cm | CAMADA DE BLOQUEIO C/ BICA CORRIDA ESPESSURA =15,0cm              |
| RACHÃO                                      | 50,0cm |   |

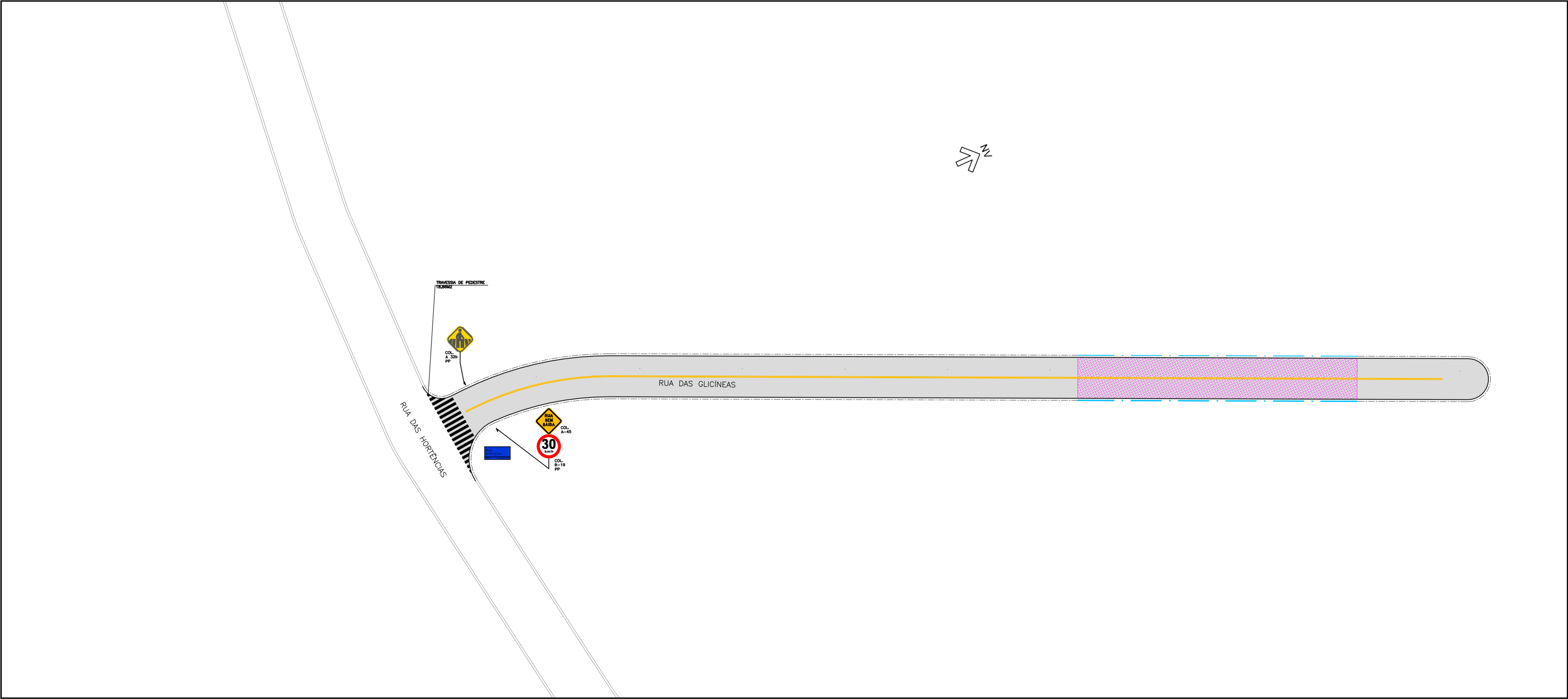

| RESUMO: SINALIZAÇÃO VERTICAL |            |     |       |       |
|------------------------------|------------|-----|-------|-------|
| CODIGO                       | QUANTIDADE |     |       |       |
|                              | COL        | RET | SUBST | TOTAL |
| A-32b                        | 01         | –   | –     | 01    |
| A-45                         | 01         | –   | –     | 01    |
| R-19                         | 01         | –   | –     | 01    |
| TOTAL                        | 03         | –   | –     | 03    |
| LOGRADOURO                   | 01         | –   | –     | 01    |

| RESUMO: SINALIZAÇÃO HORIZONTAL |          |                       |
|--------------------------------|----------|-----------------------|
| MATERIAL                       | COR      | QUANTIDADE            |
| HOT SPRAY                      | AMARELA  | 383,14 x 0,10=38,31m2 |
|                                | BRANCA   | –                     |
| EXTRUDADO                      | VERMELHA | –                     |
|                                | AMARELA  | –                     |
|                                | BRANCA   | 18,86m2               |

QUANTIDADES

| S E R V I Ç O S                             | DIMENSÕES REDUZIDAS | QUANTIDADES | UNID. |
|---|---------------------|-------------|-------|
| EXTENSÃO                                    |                     | 205,53      | m     |
| CBUQ – CONCRETO BETUMINOSO USINADO A QUENTE | (1656,06M2x0,05)    | 82,80       | m3    |
| IMPRIMAÇÃO BETUMINOSA LIGANTE – RR 2C       |                     | 1656,06     | m2    |
| FRESAGEM 5cm                                |                     | 1656,06     | m2    |
| REFORÇO DE SOLO                             |                     | 435,92      | m2    |
| BRITA GRADUADA SIMPLES                      | (435,92M2x0,15)     | 65,39       | m3    |
| RACHÃO                                      | (435,92M2x0,50)     | 217,96      | m3    |
| BICA CORRIDA ESPESSURA                      | (435,92M2x0,15)     | 65,39       | m3    |
| DEMOLIÇÃO E EXECUÇÃO DE GUIA E SARJETA      |                     | 110         | m     |
| LEVANTAMENTO DE TAMPA DE PV                 |                     | 0           | unid. |

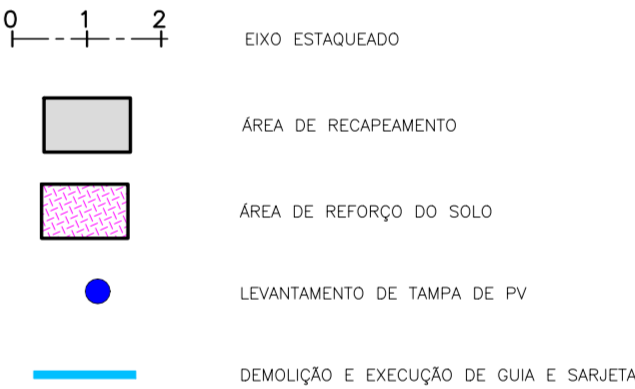

|         |          |                |        |        |        |
|---------|----------|----------------|--------|--------|--------|
|         |          |                |        |        |        |
|         |          |                |        |        |        |
|         |          |                |        |        |        |
|         |          |                |        |        |        |
|         |          |                |        |        |        |
| 00      | NOV/2024 | EMIÇÃO INICIAL | MARLON | SANDRA | FAUSTO |
| REVISÃO | DATA     | NATUREZA       | EXEC.  | VERIF. | APROV. |

PREFEITURA DO MUNICÍPIO DE CARAPICUÍBA

ASSUNTO: PLANTA DE RECUPERAÇÃO DE PAVIMENTO, PARA ATENDIMENTO DA SECRETARIA DE DESENVOLVIMENTO URBANO

TITULO: PROJETO DE RECAPEAMENTO ASFALTICO E SINALIZAÇÃO VIÁRIA – PLANTA E DETALHES

LOCAL: RUA DAS GLICÍNEAS  
BAIRRO: CHÁCARA VALE DO RIO COTIA  
TRECHO: A PARTIR DAS RUA DAS HORTÊNCIAS

FAUSTO BATISTA:14275557  
42755578  
83

Assinado de forma digital por FAUSTO BATISTA:14275557  
883  
Dados: 2024.11.28 14:30:12 -03'00'

AUTOR:



R00-2125-PAV-47-001-PTA  
REV. 00

|                                    |  |                  |
|------------------------------------|--|------------------|
| RESP. TÉCNICO: FAUSTO BATISTA      | CREA: 0682525642                             | ART:             |
| Nº PROCESSO:                       | ESCALA: 1:500                                | DATA: 13/11/2024 |
| Nº CONTRATO:                       | ARQUIVO DIGITAL: R00-2125-PAV-47-001-PTA.dwg | FOLHA: 01/02     |
| PROJETISTA: MARLON ESTEVO          |  | 13/11/2024       |
| DESENHISTA: MARLON ESTEVO          |  | 13/11/2024       |
| VERIFICAÇÃO: SANDRA MAYUMI MISHIMA |  | 13/11/2024       |
| APROVAÇÃO: FAUSTO BATISTA          |  | 13/11/2024       |
| RESP. TÉCNICO: FAUSTO BATISTA      |  | 13/11/2024       |

ESTE DESENHO E PROPRIEDADE DA PREFEITURA DO MUNICÍPIO DE CARAPICUÍBA E SEU CONTEÚDO NÃO PODE SER COPIADO OU REVELADO A TERCEIROS A VERIFICAÇÃO E APROVAÇÃO É DE RESPONSABILIDADE DO AUTOR E DO PROJETISTA.

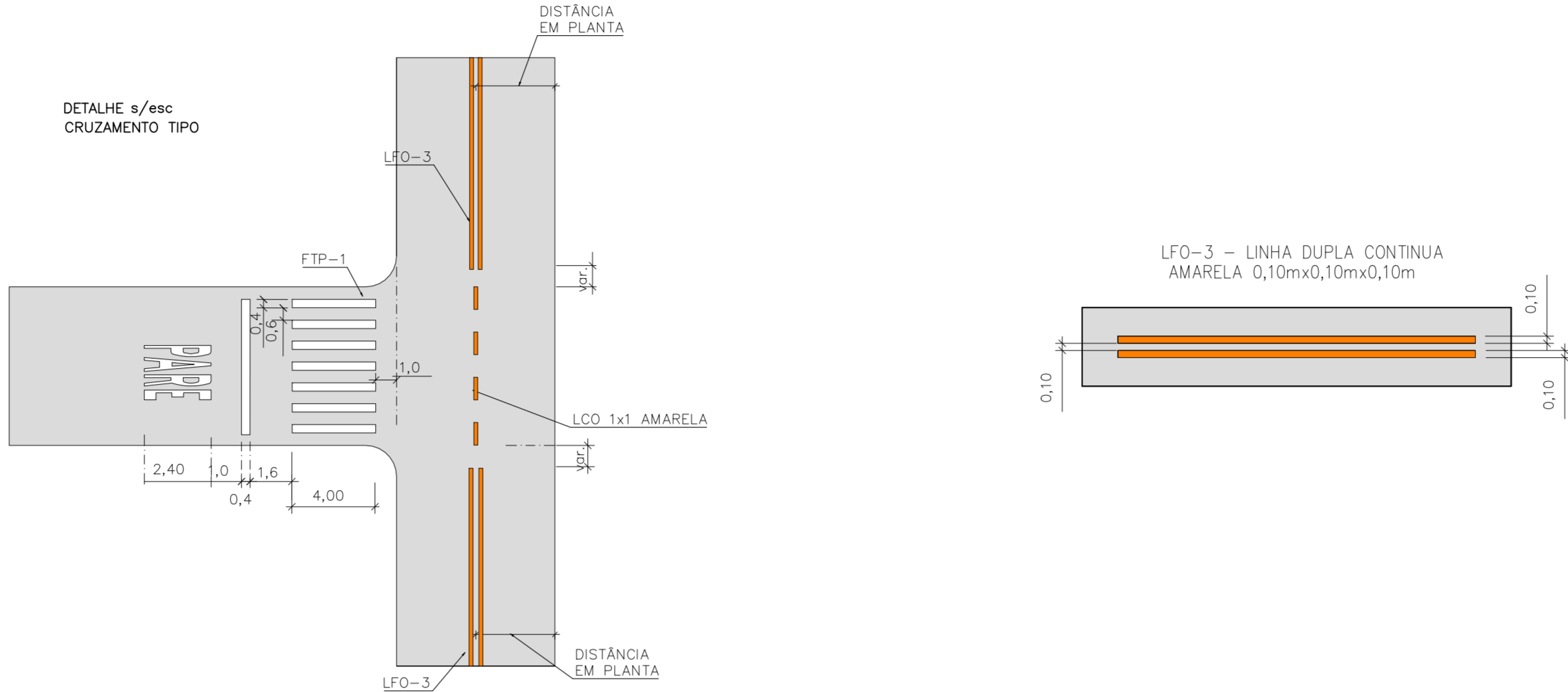

Cores:  
Fundo: Branco  
Orla: Vermelho  
Algarismo: Preto  
Símbolos: Preto  
Verso: Preto fosco

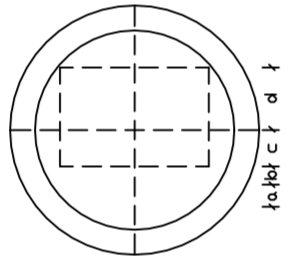

LETRAS E ALGARISMO:  
Série D ou E (M), centralizados

| DIMENSÕES (mm) |    |    |    |     |
|----------------|----|----|----|-----|
|                | a  | b  | c  | d   |
|                | 35 | 30 | 60 | 100 |

| Forma | Cor          |         |      |
|-------|--------------|---------|------|
|       | Fundo        | Símbolo | Orla |
|       | Fundo        | Amarelo |      |
|       | Símbolo      | Preto   |      |
|       | Orla interna | Preto   |      |
|       | Orla externa | Amarela |      |
|       | letra        | Preto   |      |

| Via    | Lado min (m) | Orla interna min (m) | Orla externa min (m) |
|--------|--------------|----------------------|----------------------|
| Urbana | 0,45         | 0,010                | 0,020                |

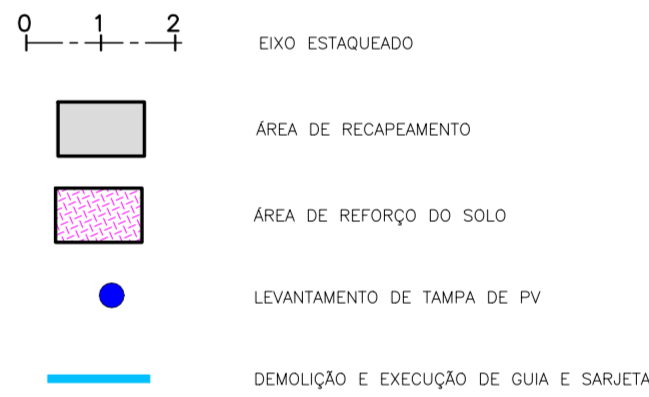

#### FRESAGEM E RECAPEAMENTO DE PAVIMENTO ASFÁLTICO

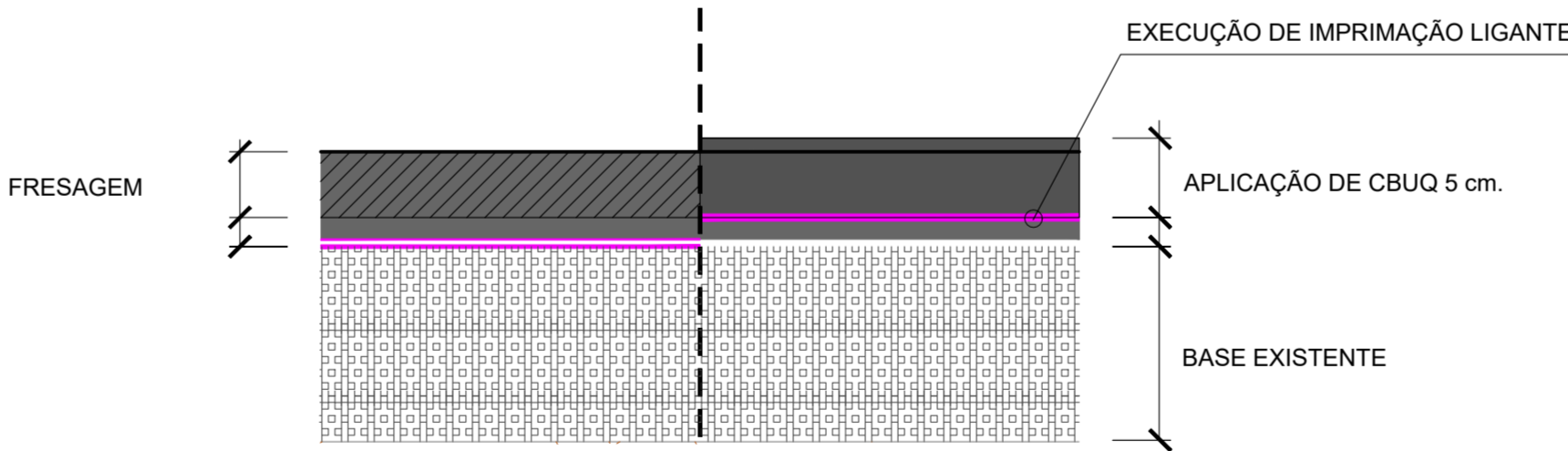

#### PLACAS UTILIZADAS



A-32b Passagem Sinalizada de Pedestres



A-45 Rua Sem Saída



R-19 Limite de velocidade



Logradouro

|         |          |                |        |        |        |
|---------|----------|----------------|--------|--------|--------|
|         |          |                |        |        |        |
|         |          |                |        |        |        |
|         |          |                |        |        |        |
|         |          |                |        |        |        |
|         |          |                |        |        |        |
| 00      | NOV/2024 | EMIÇÃO INICIAL | MARLON | SANDRA | FAUSTO |
| REVISÃO | DATA     | NATUREZA       | EXEC.  | VERIF. | APROV. |

### PREFEITURA DO MUNICÍPIO DE CARAPICUÍBA

|   |                                 |
|---|---------------------------------|
| ASSUNTO: PLANTA DE RECUPERAÇÃO DE PAVIMENTO, PARA ATENDIMENTO DA SECRETARIA DE DESENVOLVIMENTO URBANO |                                 |
| TÍTULO: PROJETO DE RECAPEAMENTO ASFÁLTICO E SINALIZAÇÃO VIÁRIA – PLANTA E DETALHES                    |                                 |
| <hr/>   |                                 |
| LOCAL:  | RUA DAS GLICINEAS               |
| BAIRRO:   | CHÁCARA VALE DO RIO COTIA       |
| TRECHO:   | A PARTIR DAS RUA DAS HORTÊNCIAS |

FAUSTO  
BATISTA:14  
275557883

Assinado de forma digital por FAUSTO BATISTA:14275557883

Dados: 2024.11.28 14:30:26 -03'00'

AUTOR:



R00-2125-OS-57-PAV-002-DET

REV. 00

|                               |   |                  |              |      |  |
|-------------------------------|---|------------------|--------------|------|--|
| RESP. TÉCNICO: FAUSTO BATISTA |   | CREA: 0682525642 |              | ART: |  |
| Nº PROCESSO:                  | ESCALA: 1:500                                       | DATA: 13/11/2024 | FOLHA: 02/02 |      |  |
| Nº CONTRATO:                  | ARQUIVO DIGITAL: R00-2125-OS-57-PAV-001-001-PTA.dwg |                  |              |      |  |
| PROJETISTA:                   | MARLON ESTEVO                                       |                  | 13/11/2024   |      |  |
| DESENHISTA:                   | MARLON ESTEVO                                       |                  | 13/11/2024   |      |  |
| VERIFICAÇÃO:                  | SANDRA MAYUMI MISHIMA                               |                  | 13/11/2024   |      |  |
| APROVAÇÃO:                    | FAUSTO BATISTA                                      |                  | 13/11/2024   |      |  |
| RESP. TÉCNICO:                | FAUSTO BATISTA                                      |                  | 13/11/2024   |      |  |

ESTE DESENHO E PROPRIEDADE DA PREFEITURA DO MUNICÍPIO DE CARAPICUÍBA E SEU CONTEÚDO NÃO PODE SER COPIADO OU REPRODUZIDO A TÍTULO DE TERCEIROS A VERIFICAÇÃO E APROVAÇÃO DESTE DOCUMENTO NÃO PODEM SER COPIADOS OU REPRODUZIDOS SEM A AUTORIZAÇÃO DA PREFEITURA DO MUNICÍPIO DE CARAPICUÍBA.